

**Plan cadastral**

[Liste des plans](#)

**Document à afficher :**

Plan parcellaire

1

de

2

**Circonscription foncière :** Sherbrooke

**Cadastre :** Cadastre du Québec

**Lot :** 6 697 568

**Type de document :** Plan parcellaire

**Numéro de document :** 1414809

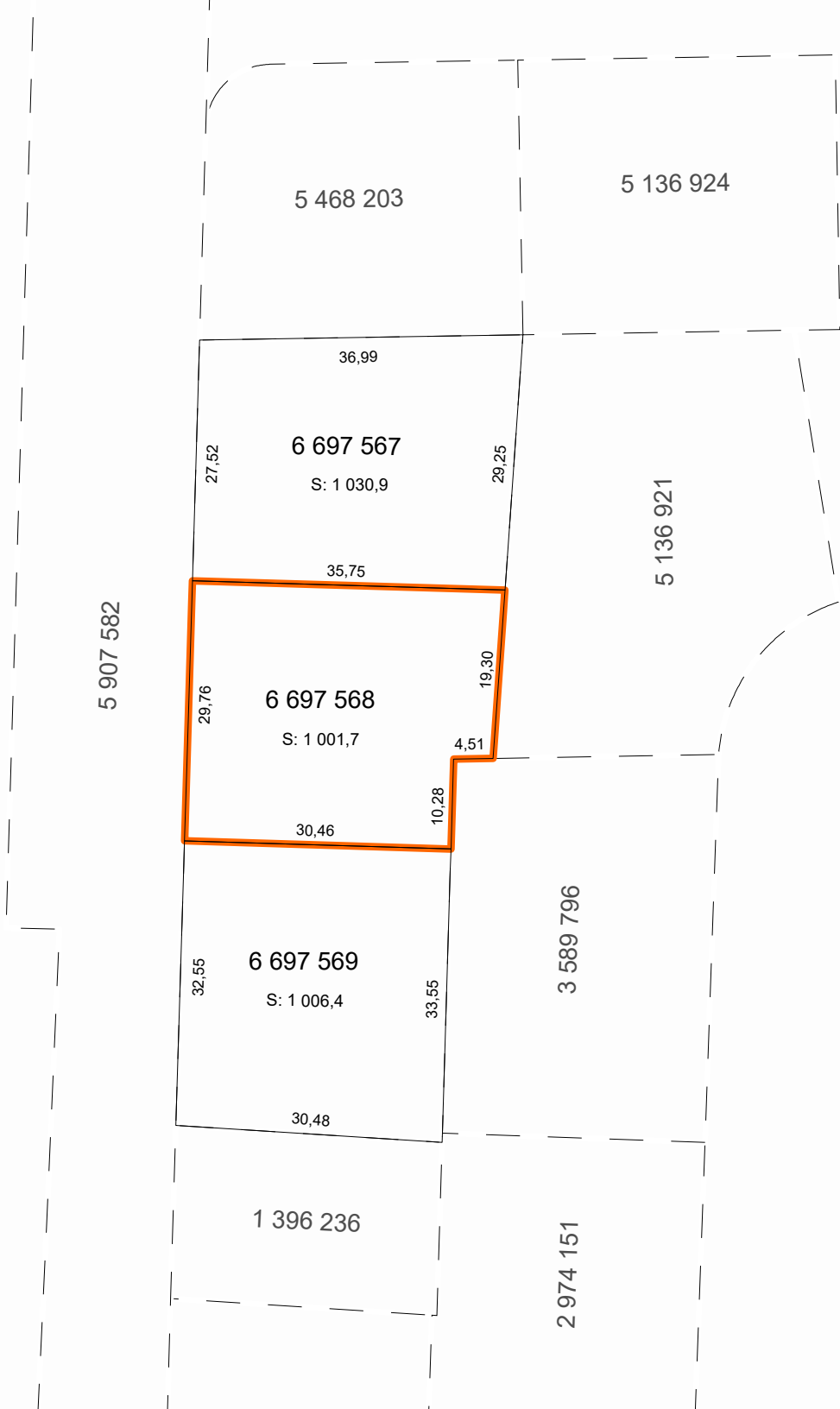

**Contexte de l'opération cadastrale**

Numéro de dossier :	1414809
Circonscription foncière :	Sherbrooke
Dépôt au cadastre :	2025-09-30
Entrée en vigueur au BPD :	2025-10-01

**Identification du lot**

Numéro de lot : 6 697 568

**Concordance(s)**

Numéro(s) de lot : 6 636 918 ptie, 6 636 919 ptie

**Propriétaire(s)**

SOCIÉTÉ EN COMMANDITE M-C

**Titre(s) de propriété**

Mode(s) d'acquisition :	Contrat	Numéro(s) d'inscription :	17764960 Sherbrooke
	Contrat		25689443 Sherbrooke
	Contrat		26356246 Sherbrooke

**Localisation du lot**

Municipalité(s) : Sherbrooke (Ville)

**Signature de l'arpenteur(e)-géomètre**

Fait conformément aux dispositions de l'article :	3043, al.1 C.c.Q.		
Préparé à :	Sherbrooke		
Signé par :	Daniel St-Pierre, arpenteur(e)-géomètre		
Minute :	17399	En date du :	16 juillet 2025

**Information provenant de l'habillage du plan**

Projection MTM, fuseau :	7
Feuillet(s) cartographique(s) :	21E05-010-2704
Municipalité(s) :	Sherbrooke (Ville)
Note(s) :	L'approbation signée par le(s) propriétaire(s) ou son (leur) mandataire a été déposée au greffe de l'arpenteur(e)-géomètre signataire et réfère à la minute du plan visé.