

Plan cadastral

[Liste des plans](#)

Document à afficher :

Plan de rénovation

1

de

2

Circonscription foncière : Sherbrooke

Cadastre : Cadastre du Québec

Lot : 1 136 425

Type de document : Plan de rénovation

Numéro de document : 701201

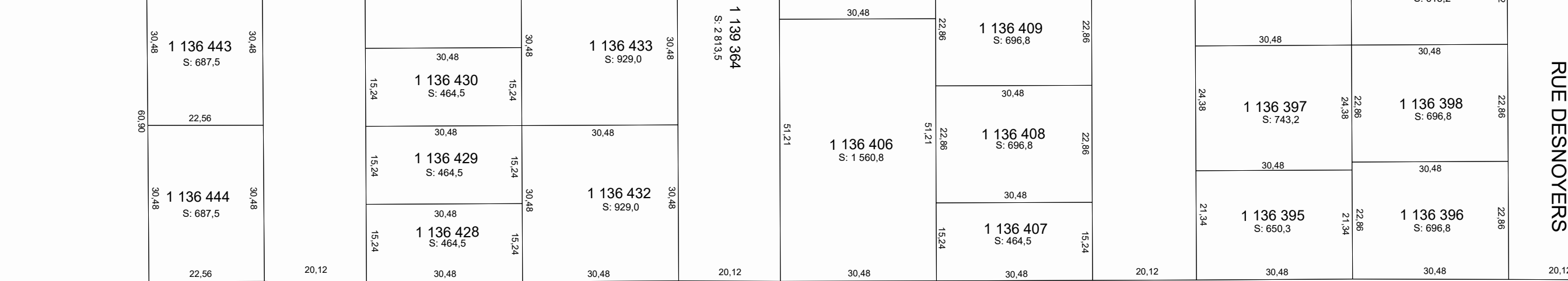

RUE FISET

1 139 366
S: 7 162,9

RUE FISET

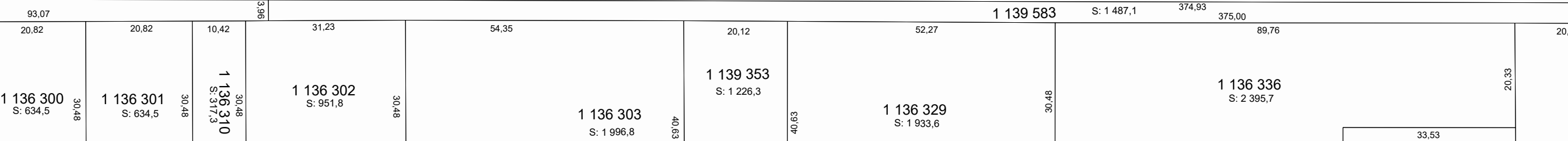
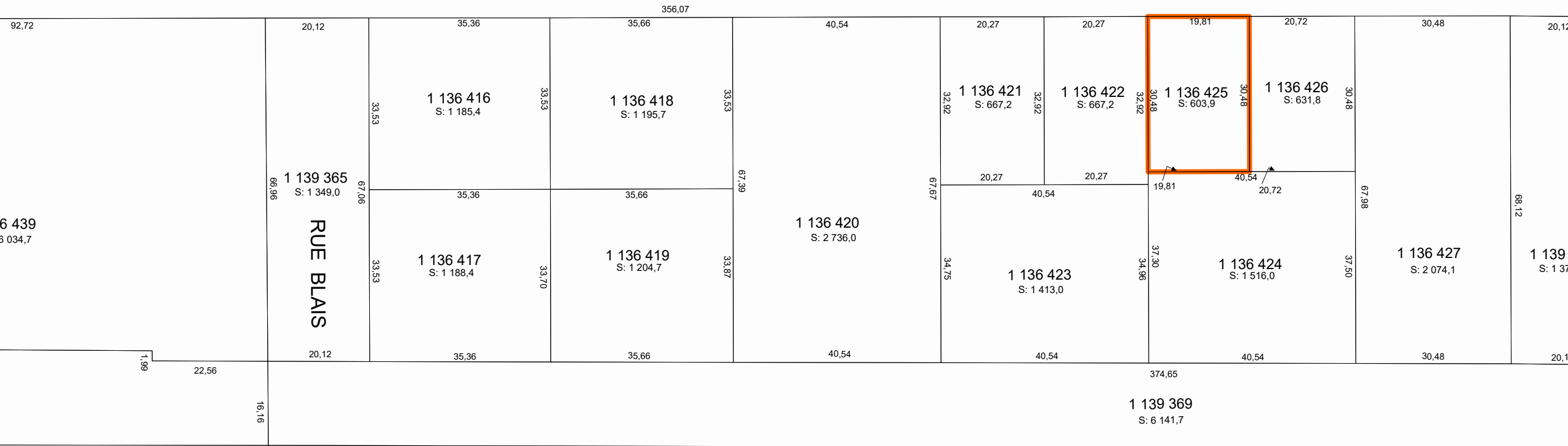

Contexte du mandat de rénovation

Numéro de dossier :	701201	Mandat de rénovation :	1068
Circonscription foncière :	Sherbrooke	Municipalité(s) du mandat :	Sherbrooke (Ville)
Dépôt au cadastre :	1998-03-19		
Entrée en vigueur au BPD :	1998-03-25		

Identification du lot

Numéro de lot : 1 136 425

Concordance(s)**Lot(s) sur le(s)quel(s) le titre s'exerçait**

Numéro(s) de lot :	16A-24-2, 16A-25-2-1, 16A-26-2-1
Désignation secondaire :	Rang 10
Cadastre :	Canton d' Ascot

Lot(s) mentionné(s) dans le titre d'acquisition

Numéro(s) de lot :	Idem
Désignation secondaire :	
Cadastre :	

Propriétaire(s)

PARÉ, GHYSLAIN

Titre(s) de propriété

Mode(s) d'acquisition : Contrat Numéro(s) d'inscription : 461137 Sherbrooke

Localisation du lot

Municipalité(s) : Sherbrooke (Ville)

Signature de l'arpenteur(e)-géomètre

Fait conformément aux dispositions de l'article : 10, RLRQ, c. R-3.1
Signé par : André Roy, arpenteur(e)-géomètre
Minute : 5424

Information provenant de l'habillage du plan

Projection MTM, fuseau : 7 Morcellement foncier à jour en date du : 1998-03-11
Version des Instructions : 3,3
Note(s) :